Fossa estanque

Roterra 2450

Ficha técnica / 7110055000

Número do documento: R2450-6.1 / 2021

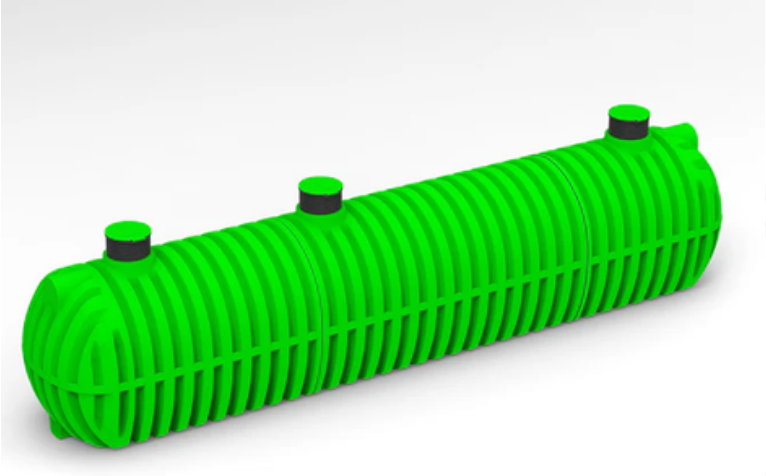

DESCRIÇÃO DO PRODUTO

As fossas estanques Roterra, fabricadas em polietileno, são ideais para a instalação subterrânea, oferecendo uma resistência excepcional a agentes corrosivos e são compatíveis com diversos líquidos.

A fossa Roterra está equipada com extensão telescópica Φ 600 x 300 mm, permitindo um ajuste preciso à superfície e dispensando acessórios adicionais.

As tampas em polietileno reforçadas com vedantes são projetadas para suportar cargas até 200 kg, garantindo estanquicidade e durabilidade.

O sistema permite ligações de entradas e saídas de diferentes tipos de diâmetros.

A ergonomia da fossa, com forma e dimensões otimizadas, simplifica o transporte e a instalação.

A conformidade com a norma SIST EN 125666 - 3 assegura a qualidade e o desempenho do produto.

Ficha técnica: RoTerra 55000 L

Ficha técnica	Valores
Volume	55.000 L
Dimensões L x D x H [mm]	11500 x 2425 x 2700 - 3000
Instalação	Instalação subterrânea
Diâmetro aberturas de inspeção	3 x Φ 600 mm
Extensão telescópica	Φ 600 x 0 – 300 mm
Material	Polietileno [PE]
Material resistente aos raios UV	Sim
Diâmetro do tubo de entrada (Opcional)	DN 110, DN 125, DN 160 SIST
Diâmetro do tubo de saída (Opcional)	DN 110, DN 125, DN 160 SIST
Norma	EN 12566 - 3
Cobertura	Tampa PE

VANTAGENS DAS FOSSAS ESTANQUES ROTERRA

- Instalação rápida e simples
- Extensões telescópicas ajustáveis
- Vida util superior à 30 anos
- Material ecológico
- Possibilidade de instalação de vários tubos de entrada e de saída
- Entrega rápida

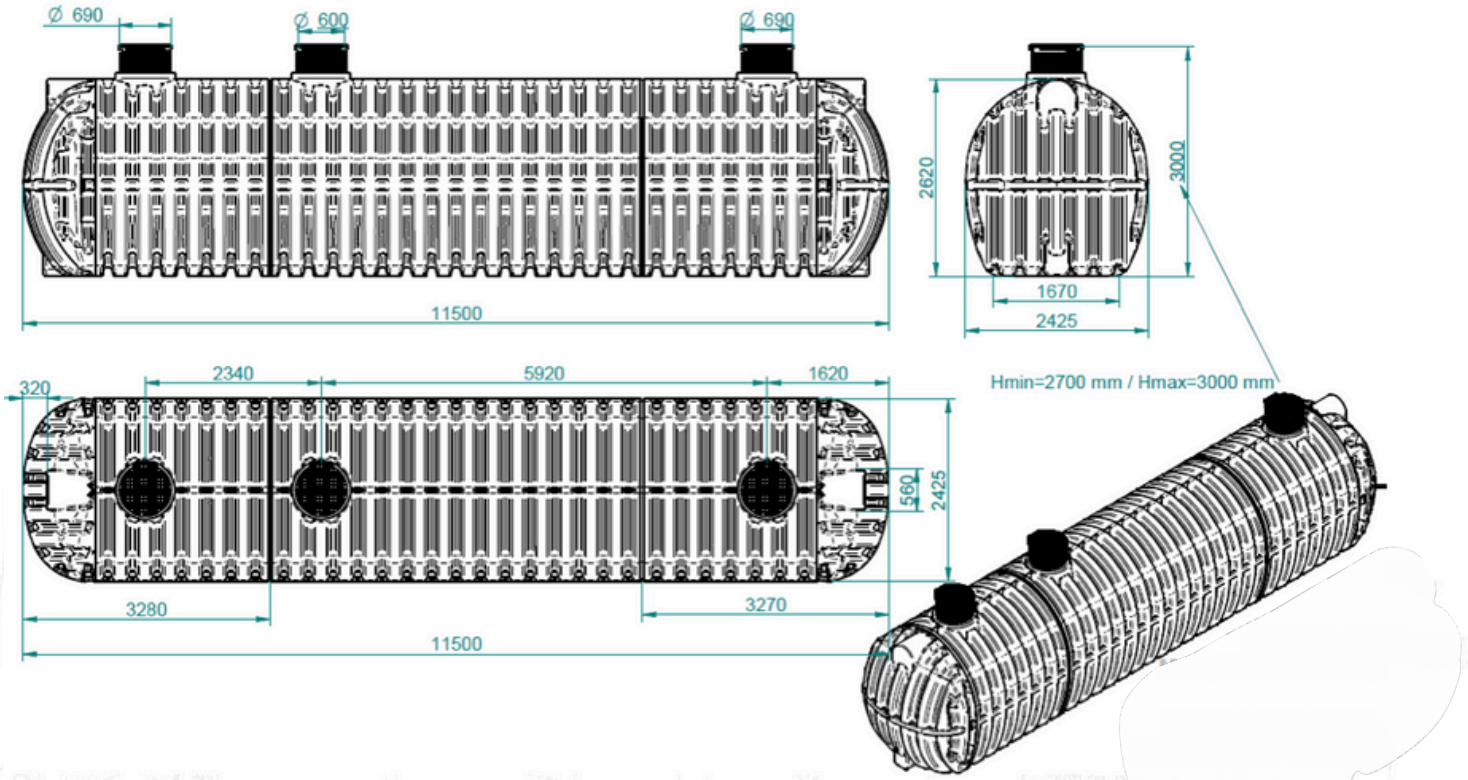

INFORMAÇÕES ADICIONAIS

INSTALAÇÃO DA FOSSA

A instalação da fossa é rápida e simples e pode ser feita em poucas horas. Escavar o poço, instalar a fossa e encher com a água ao mesmo tempo. Ligá-la aos tubos de entrada e de saída (possibilidade de vários tubos standard). A instalação deve ser feita de acordo com as instruções gerais acedidas no código QR. Em caso de qualquer dúvida contacte-nos.

Instruções de instalação

EQUIPAMENTO ADICIONAL

Vários acessórios adicionais como filtros, medidor de nível e extensões podem ser instalados na fossa. Para mais informações sobre equipamentos adicionais acesse: www.rotoECO.eu